

RUTA DE PATRIMONI DEL CENTRE HISTÒRIC



Us proposem una ruta per conèixer el patrimoni arquitectònic i els espais urbans històrics de Figueres. Es tracta d'un itinerari d'onze punts emblemàtics vinculats a la identitat figuerenca, i a esdeveniments i personatges destacats de la ciutat. Al seu entorn proper es troben edificis nobles d'arquitectes i mestres d'obres catalans, alguns d'ells de primer ordre.

RUTA DE PATRIMONIO DEL CENTRO HISTÓRICO



Le proponemos una ruta para conocer el patrimonio arquitectónico y los espacios urbanos históricos de Figueres. Se trata de un itinerario de once puntos emblemáticos vinculados a la identidad figuerense y a eventos y personajes destacados de la ciudad. En su entorno cercano se encuentran edificios nobles de arquitectos y maestros de obras catalanes, algunos de ellos de primer orden.

ROUTE DU PATRIMOINE DU CENTRE HISTORIQUE



Nous vous proposons un itinéraire pour partir à la découverte du patrimoine architectural et des espaces urbains historiques de Figueres. Il est composé d'onze endroits emblématiques liés à l'identité de Figueres, aux événements et aux personnages marquants de la ville. À proximité se trouvent de magnifiques édifices d'architectes et de maîtres d'œuvre catalans, dont certains sont tout à fait extraordinaires.

HERITAGE ROUTE IN THE OLD TOWN



We suggest a route to discover the architectural heritage and historic sites of the city of Figueres. It is an itinerary of eleven emblematic locations linked to the identity of Figueres and its prominent events and figures. The immediate surroundings contain stately buildings by Catalan architects and master builders, some of great renown.

Ruta de Patrimoni del centre històric

01. Places de l'Escorxador i de la Palmera
02. Plaça del Gra
03. Plaça Josep Pla
04. Plaça del Dr. Ernest Vila
05. La Rambla

06. Plaça de l'Ajuntament
07. Plaça de l'Església
08. Plaça de la Tramuntana
09. Plaça Gala-Salvador Dalí
10. Plaça de les Patates
11. Carrer Ample i carrer Joan Maragall



3km

45'





1 Places de l'Escorxador i de la Palmera



Punts d'interès / Puntos de interés / Lieux d'intérêt / Places of interest

- A** **Adoberia Bassols**, actual escola Josep Pallach (c/ dels Fossos, 1)
1856 de Josep Roca i Bros
- B** **Casa Geli** (c/ Pi i Maragall, 17)
1915 de Llorenç Ros i Costa
- C** **Cases Geli i Vergés** (c/ Pi i Maragall, 26-28)
1922 d'Antonio Alcaide
- D** **Casa Juez** (c/ Colom, 24)
1914/1934 de Ricard Giral i Casadesús
- E** **Col·legi La Salle** (c/ dels Fossos, 17)
1908 de Josep Azemar i Pont
- F** **Casa Jiménez** (Pl. Palmera, 1)
c. 1907 de Josep Bori i Gensana
- G** **Casa Mas Roger**, segon domicili de Salvador Dalí (c/ Monturiol, 10)
1910 de Josep Azemar i Pont

Vista general de la plaça de l'Escorxador

Fotògraf: J. Carreras (c. 1910)
Arxiu Municipal de Figueras

Plaça de la Palmera

Fotògraf desconegut (c. 1909-1910)
Arxiu Municipal de Figueras





2 Plaça del Gra i entorn del ferrocarril



Punts d'interès / Puntos de interés / Lieux d'intérêt / Places of interest

- A** **Plaça del Gra** (Pl. del Gra, s/n)
1886 de Francesc Puig i Saguer, mestre d'obres
- B** **Casa Fita** (c/ Rutlla, 37)
1924 de Ricard Giral i Casadesús
- C** **Casa Reig** (Pl. Gra, 3)
1934 d'Emili Blanch i Roig
- D** **Asil Vilallonga** (Av. Vilallonga, 1-3)
1877/1884 de Joan Papell i Llenas / Lluís Alcalà
- E** **Casa Dalfó** (Av. Vilallonga, 5)
1924/1926 de Pelayo Martínez Paricio / Manel Mayol
- F** **Casa Macau** (Av. Vilallonga, 36)
1907 de Josep Azemar i Pont
- G** **Casa Subias** (c/ Rubaudonadeu, 6)
1910 de Josep Azemar i Pont
- H** **Casa Roda** (c/ St. Llàtzer, 58)
1911 de Sebastià Pi i Pi
- I** **Cementiri** (Passeig del Cementiri)
(1816/s. XIX-XX) de Narcís Papell, mestre
d'obres / autors diversos.

Mercat de la plaça del Gra

Fotògraf desconegut (1911). Col·lecció Francesc Guillamet



3 Plaça del Dr. Ernest Vila i carrer Nou



Punts d'interès / Puntos de interés / Lieux d'intérêt / Places of interest

- A** **Casa Vila Moner** (c/ Nou, 18)
s.XVI / 1967
- B** **Casa Pagès** (c/ Nou, 46)
1906 de Josep Martí i Roca
- C** **Casa Pagès Bofill**, actual Consell
Comarcal de l'Alt Empordà (c/ Nou, 48)
1928 de Francesc Tarragó
- D** **Església Evangèlica**, actual Fundació
Clerch i Nicolau (c/ Nou, 53)
1889/1911 de Francesc Puig i Saguer /
Sebastià Pi i Pi
- E** **Casa Nouvilas** (c/ Nou, 76)
1885 de Josep Cordoní i Bosch

Plaça Ernest Vila

Fotògraf desconegut (c. 1911)
Arxiu Municipal de Figueras

Carrer Nou

Fotògraf: Jaume Tort (c. 1928-1929)
Arxiu Municipal de Figueras





4 Plaça Josep Pla i carrer Sant Pau

Punts d'interès / Puntos de interés / Lieux d'intérêt / Places of interest

- A** **Teatre - Cinema El Jardí** (Pl. Josep Pla, s/n)
1914/1916 de Llorenç Ros i Costa
- B** **Cinema Sala Edison** (c/ St. Pau, 10)
1911 de Josep Azemar i Pont
- C** **Casa Martori** (c/ St. Pau, 17)
1879 de Francesc Puig i Saguer
- D** **Casa Galter** (c/ St. Pau, 31)
1901 de Josep Azemar i Pont
- E** **Casa Galter Bassols** (c/ St. Pau, 33)
1928 de Raimon Duran i Reynals / Pelayo
Martínez Paricio
- F** **Convent de St. Francesc**, actual Institut
Ramon Muntaner (c/ St. Pau, 49-51)
1828 d'autor desconegut
- G** **Presó** (c/ St. Pau, 154)
1906/1914 de Josep Azemar i Pont

Teatre Jardí
Fotògraf: Emili Marimont (c. 1923-1928)
Arxiu Municipal de Figueres

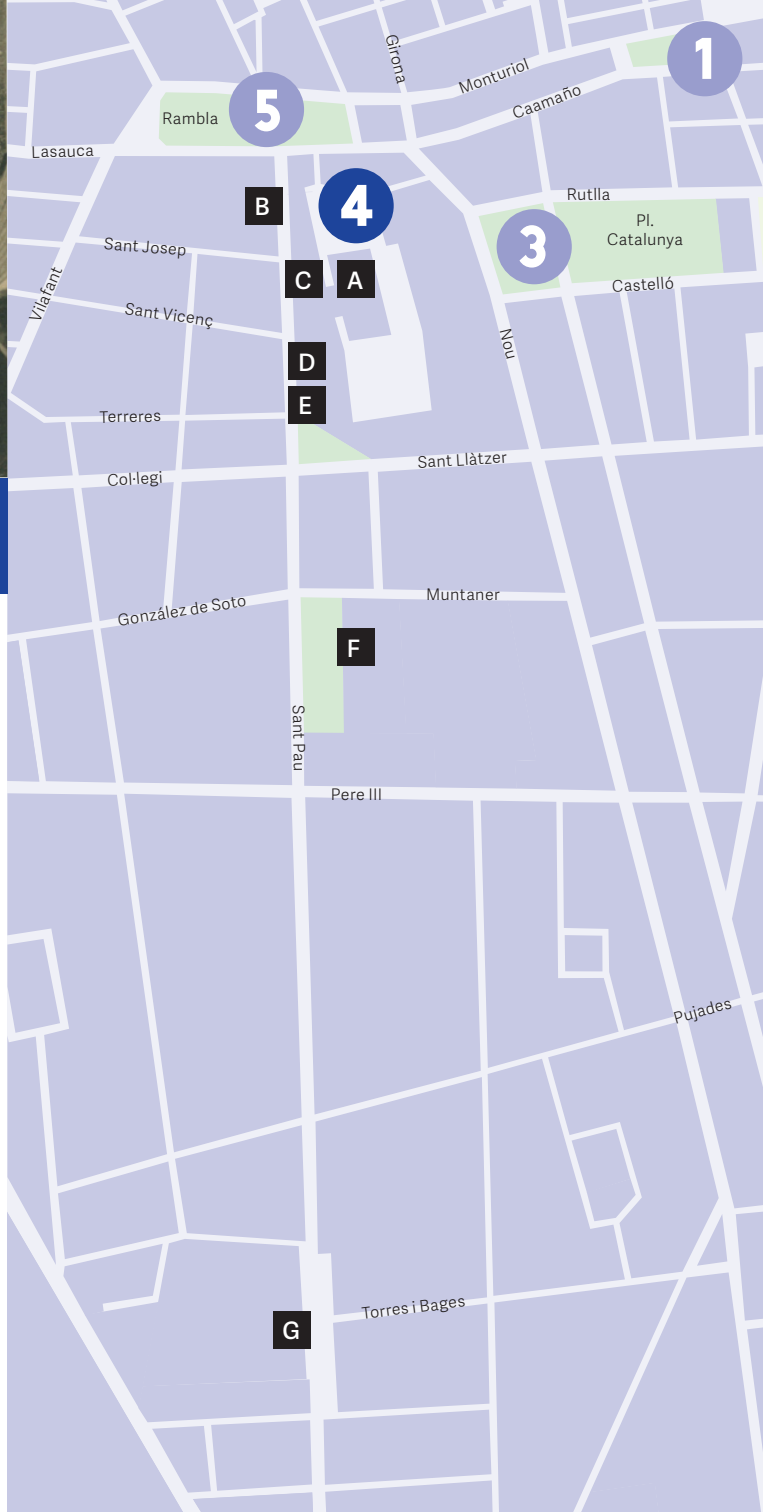



Punts d'interès / Puntos de interés / Lieux d'intérêt / Places of interest

5 La Rambla



- A** **Casa Albert Terrades**, Museu del Joguet de Catalunya (c/ de St. Pere, 1)
1767 atribuït a Pedro Martín Zermeño
- B** **Casa Casals** (Rambla, 6)
1898 de Josep Cordoní i Bosch
- C** **Casa Cordoní** (Rambla, 7)
1933 de Pelayo Martínez Pelayo
- D** **Casa Poli Deseia** (Rambla, 15)
1864 de Josep Roca i Bros
- E** **Casa Salleras** (Rambla, 17)
1904 de Josep Azemar i Pont
- F** **Casa Cusi** (Rambla, 20)
1894/1903 de Josep Azemar i Pont
- G** **Casa Bosch** (Rambla, 21)
1864 de Josep Roca i Bros
- H** **Casa Joanama** (Rambla, 33)
1856 de Josep Roca i Bros
- I** **Casa Fages** (c/ Enginyers, 1)
1852 de Josep Roca i Bros
- J** **Casa Alegret** (c/ Nou, 4)
1856 de Josep Roca i Bros
- K** **Casa Puig Soler** (c/ de Sant Pau, 2)
1901 de Josep Azemar i Pont
- L** **Casa Trullol** (c/ de Vilafant, 18)
1856/1869 de Josep Roca i Bros
- M** **Casa Melis** (c/ de Vilafant, 49)
1929/1926 de Ricard Giralt i Casadesús,
Manel Mayol
- N** **Casa Codina** (c/ de Vilafant, 51)
1905 de Josep Azemar i Pont

Rambla
Fotògraf J. Vila (1908). Arxiu Municipal de Figueres



Punts d'interès / Puntos de interés / Lieux d'intérêt / Places of interest

- A** **Casa de Matas** (c/ Magre, 1)
s. XVIII d'autor desconegut
- B** **Casa Cruañas** (Pujada del Castell, 7)
1915 de Llorenç Ros i Costa
- C** **Casa Sans** · Roca (c/ Joan Maragall, 9)
s. XVII d'autor desconegut

6 Plaça de l'Ajuntament



Vista general de la plaça de l'Ajuntament un dia de mercat
Fotògraf desconegut (c. 1900)
Arxiu Municipal de Figueras

Plaça de l'Ajuntament
Fotògraf desconegut (c. 1915-1917)
Arxiu Municipal de Figueras





Punts d'interès / Puntos de interés / Lieux d'intérêt / Places of interest

- A** **Església de Sant Pere**
(Pujada de Sant Pere s/n)
s. XI / XIV / XVIII / 1940-1950 d'autor
desconegut

Vista de l'església de Sant Pere
Fotògraf: Josep Maria Cañellas (1889)
Arxiu Municipal de Figueras

Església de Sant Pere
Fotògraf desconegut (c. 1950-1955)
Arxiu Municipal de Figueras

7 Plaça de l'Església



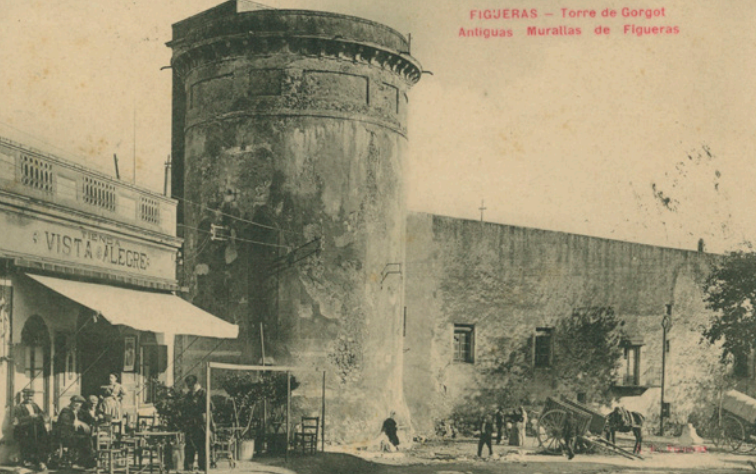

Punts d'interès / Puntos de interés / Lieux d'intérêt / Places of interest

- A** **Torre Galatea i Casa Gorgot**, actual Fundació Gala - Salvador Dalí (Pujada del Castell, 26-28) s. XIII / 1930 d'autor desconegut i Pelayo Martínez
- B** **Casa Rodeja** (Pujada del Castell, 27) 1861 de Josep Roca i Bros
- C** **Parc - Bosc** (Parc Bosc) 1917/1926 de Ricard Giralt i Casadesús - Pelayo Martínez

Torre Gorgot

Fotògraf desconegut (c. 1910)
Arxiu Municipal de Figueras

Pujada del Castell

Fotògraf: Emili Marimont (c. 1945-1950)
Arxiu Municipal de Figueras



8 Plaça de la Tramuntana i entorn





Punts d'interès / Puntos de interés / Lieux d'intérêt / Places of interest

- A** **Casa Pont de Vinyals**, coneguda com a Casa Romaguera (c/ Jonquera, 11)
1852 de Josep Roca i Bros
- B** **Teatre Municipal**, actual Teatre Museu Dalí
(Pl. Gala i Salvador Dalí, 1)
1850 de Josep Roca i Bros

Teatre Principal (actual Museu Dalí)
Fotògraf desconegut (c. 1910)
Biblioteca Fages de Climent

Vista general de la plaça Gala-Salvador Dalí
Fotògraf desconegut (c. 1910-1915)
Arxiu Municipal de Figueras



9 Plaça Gala-Salvador Dalí





Punts d'interès / Puntos de interés / Lieux d'intérêt / Places of interest

A **Casa Camps** (c/ dels Tints, 3-5)
1884/1847 de Josep Roca i Bros

B **Casa Pou** (c/ Barceloneta, 8)
1862 de Josep Roca i Bros

Mercat de la plaça de les Patates
Fotògraf desconegut (c. 1910)
Col·lecció Josep M. Bernils Mach

10 Plaça de les Patates i entorn





Punts d'interès / Puntos de interés / Lieux d'intérêt / Places of interest

11 Carrer Ample i carrer Joan Maragall



- A** **Casa de Puig**, casa natal de Salvador Dalí (c/ Monturiol, 6)
1898 de Josep Azemar i Pont
- B** **Casa Roger** (c/ Monturiol, 9)
1895 de Josep Azemar i Pont
- C** **Casa Albert Gruart** (c/ Monturiol, 7)
1900 d'Ildefons Casamor
- D** **Casa Monturiol Porret** (c/ Monturiol, 5)
1915 de Ricard Giralte i Casadesús
- E** **Casino Sport Figuerenc** (c/ Moreria, 4)
1892/1895 de Josep Azemar i Pont
- F** **Casa Guillaumet** (c/ Ample, 14)
1935 d'Emili Blanch i Roig
- G** **Casino Menestral Figuerenc** (c/ Ample, 17)
1904 de Josep Bori i Gensana
- H** **Casa Comet** (c/ Peralada, 27)
1922 de Pelayo Martínez
- I** **Casa de Romà** (c/ Peralada, 48)
1818 d'arquitecte desconegut
- J** **Escoles Pies**, actual Col·legi Paula Montal · Escolàpies (c/ Peralada, 55)
1884 / 1928 / 1930 de Manuel Almeda Esteve - Pelayo Martínez Paricio
- K** **Convent dels Caputxins** (c/ Rec Arnau, 6)
1760 de Josep Martí, mestre d'obres

Vista general del carrer Ample
Fotògraf desconegut (c. 1900-1910)
Arxiu Municipal de Figueras

Edita:

Oficina de Turisme de Figueres

Plaça de l'Escorxador, 2, 17600 Figueres

Tel 0034 972 503 155

turisme@figueres.org

www.turismefigueres.com



@visitfigueres

Autor dels textos: Jaume Santaló Peix

Projecte basat en el llibre *Figueres, arquitectes i història*. Falgueras Font, Joan i Santaló Peix, Jaume, Figueres: Brau edicions, 2007

Correcció i traducció: Tick Translations

Fotos: Arxiu Municipal de Figueres, Col·lecció Francesc Guillamet, Col·lecció Josep Maria Bernils Mach, Biblioteca Fages de Climent

Disseny gràfic: Manel Gràvalos / Visible

Disseny tòtems: Pigem & Matamala

Impressió: Gràfiques Alzamora

DL GI 161-2023

FIGUERES



Ajuntament de Figueres